

アートと建築とデザインの旅
GREENxEXPO2027x青森

藝術
建築
設計
之旅
國際園藝博覽會
與青森



GREENxEXPO2027 x Aomori

2027.4.11 ~ 2027.4.20

a journey to art, architecture & design



GREEN × EXPO2027

2027年国际园艺博览会



Also known as the International Horticultural Expo 2027, Yokohama, Japan, GREEN×EXPO2027 is an international horticultural exposition showcasing the future of **sustainable living**. It brings together global innovations in **landscape design, green cities, food systems, and community resilience**, inviting visitors to imagine how **nature and urban life can coexist** in new ways. Through **flowers and greenery**, the Expo shares a message of **sustainability, friendship, and peace**, envisioning a society that **coexists with nature and contributes to the SDGs**.

2027年国际园艺博览会是一场以“创造幸福的未来风景”为主题的国际园艺盛会。活动汇聚全球在**景观设计、绿色城市、食物系统与社区韧性**方面的创新，让人们在**自然与城市之间看见新的共生可能**。博览会借**花卉与绿色景观之美**传递**可持续发展、友谊与和平**理念，展望**人与自然和谐共处、积极践行可持续发展目标的美好未来**。



Sukayu Onsen

酸汤温泉



Aomori Contemporary Art Centre

青森国际艺术中心

Tadao Ando 安藤忠雄



Aomori Museum of Art

青森县立美术馆

Jun Aoki 青木淳



Towada Art Center

十和田市现代美术馆

Ryue Nishizawa 西泽立卫



Towada Sakura Yabusame

十和田桜流鏝马

To be confirmed according to organizer's announcement 以主办方公告为准



Towada Public Library

十和田市民图书馆

Tadao Ando 安藤忠雄



Hirosaki Museum of Contemporary Art

弘前红砖仓库美术馆

Tsuyoshi Tane 田根刚



Hirosaki Park

弘前公園



Hachinohe Art Museum

八戸市美術館

Nishizawa Tezzo / Asaco Yoshihide / Mori Junpei

西泽彻夫 / 浅子佳英 / 森纯平



Hachinohe Book Center

八戸书本中心

Night 1 ~ 4



Smile Hotel Shonan Fujisawa or equivalent
湘南藤泽微笑酒店或相同

Night 5



Sukayu Onsen Ryokan
酸汤温泉旅馆

Accommodation 住宿



Night
6 ~ 8



Toyoko Inn Shin-Aomori Station East Exit or equivalent
东横INN新青森站东口或相同

Night
9

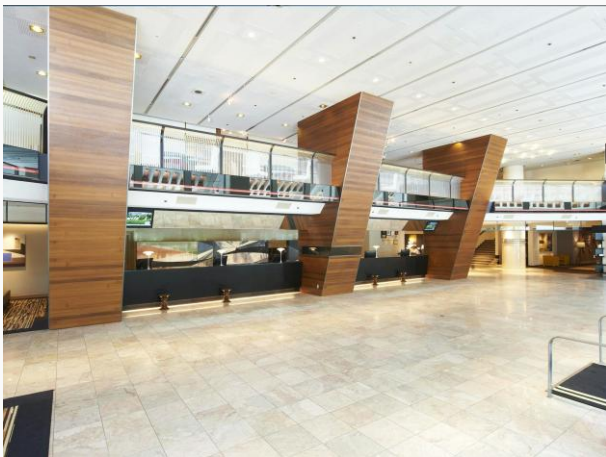

Hotel Nikko Narita or equivalent
成田日航酒店或相同

Accommodation 住宿



Itinerary

精简行程

- 1 Assemble at Narita International Airport / Travel to Fujisawa
成田国际机场集合 / 前往藤泽
- 2 GREEN×EXPO2027
2027年国际园艺博览会
- 3 GREEN×EXPO2027
2027年国际园艺博览会
- 4 GREEN×EXPO2027
2027年国际园艺博览会
- 5 Shinkansen to Aomori / Sukayu Onsen
乘坐新干线前往青森 / 酸汤温泉
- 6 Aomori Contemporary Art Centre, Aomori Public University / Aomori Museum of Art
青森国际艺术中心 / 青森县立美术馆
- 7 Towada Art Center / Towada Sakura Yabusame / Towada Public Library
十和田市现代美术馆 / 十和田樱流镝马 / 十和田市民图书馆
- 8 Hirosaki Museum of Contemporary Art / Hirosaki Park
弘前红砖仓库美术馆 / 弘前公园
- 9 Hachinohe Art Museum / Hachinohe Book Center / Shinkansen to Tokyo
八户市美术馆 / 八户书本中心 / 乘坐新干线返回东京
- 10 Dismiss at Narita International Airport
成田国际机场解散

Price

费用

basic plan

(excluding flight tickets)

JPY 230000 / RM 5799

- by 1st Oct. 2026;

JPY 272000 / RM 6799

- standard price

基础套餐 (不含机票)

JPY 230000 / RM 5799

- 2026年10月1日前;

JPY 272000 / RM 6799

- 标准价

Terms

条件

application closes

12th March 2027

price includes transportation / accommodation / necessary entrance tickets / partial meals / lecture and study tour fee / guide and translations

price excludes transportation before and after the tour / partial meals / personal consumptions (laundry, communications, beverage, room services or other purely personal natures and optional tours, etc.)

报名截止日期

2027年3月12日

费用包含 全程交通与住宿 · 景点的首道入门票 · 部分膳食 · 讲座与视察费 · 向导与翻译

费用不包含 集合前与解散后的交通费用 · 部分膳食 · 个人消费(如洗衣、电话、行程外饮食, 行程外交通, 个人保险费用等)



Learn more

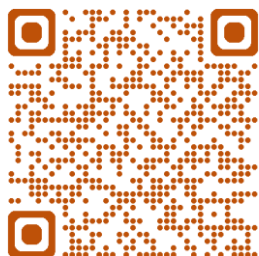

更多详情

Apply here

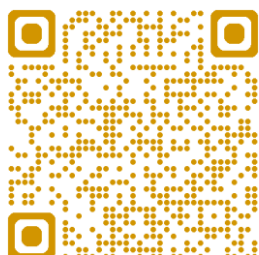

在此报名

Instagram



thejourneysbythespace